

ARTCC ARGENTINO AD 2.SAOS

NO VALIDO PARA NAVEGACION REAL. ADAPTADO PARA SU UTILIZACION EN UN AMBITO VIRTUAL
SAOS – SANTA ROSA DE CONLARA / VALLE DEL CONLARA

AD 2.17 ESPACIO AEREO ATC

Zona de Control:

- | | | | |
|-------------------------------------|---------------------------------------|--------|--|
| 1. Designación: | Zona de Control Santa Rosa de Conlara | | |
| 2. Límites verticales: | <u>FL 095</u>
GND | | |
| 3. Clasificación del espacio aéreo: | C | | |
| 4. Distintivo de llamada: | CONLARA TORRE | | |
| 5. Altitud de transición: | 8600 FT. | | |
| 6. Nivel de transición: | QNH de 980 a 998 | FL 105 | |
| | QNH de 999 a 1016 | FL 100 | |
| | QNH de 1017 a 1035 | FL 095 | |
| | QNH de 1036 a 1054 | FL 090 | |

Area de Control Terminal:

- | | |
|-------------------------------------|--|
| 1. Designación: | Area de Control Terminal Santa Rosa de Conlara |
| 2. Límites verticales: | <u>FL 135</u>
2000 FT |
| 3. Clasificación del espacio aéreo: | C: FL 135 / 2000 FT |
| 4. Distintivo de llamada: | CONLARA TORRE |

AD 2.18 INSTALACIONES DE COMUNICACIONES ATS

SERVICIO	DISTINTIVO DE LLAMADA	FRECUENCIA	OBSERVACIONES
APP	Conlara Torre	119.950	-

AD 2.19 CARTAS AERONAUTICAS

- | | |
|-----------------------|----------------------|
| - Plano de aeródromo: | SAOS.APT |
| - Cartas IAC: | SAOS.IAC NO.1 RWY 02 |
| | SAOS.IAC NO.2 RWT 02 |

(DEJADO EN BLANCO INTENCIONALMENTE)

IAC NO.1 RWY 02

SAOS

VALLE DEL CONLARA, ARGENTINA

No.1

SANTA ROSA DE CONLARA

VOR DME Rwy 02

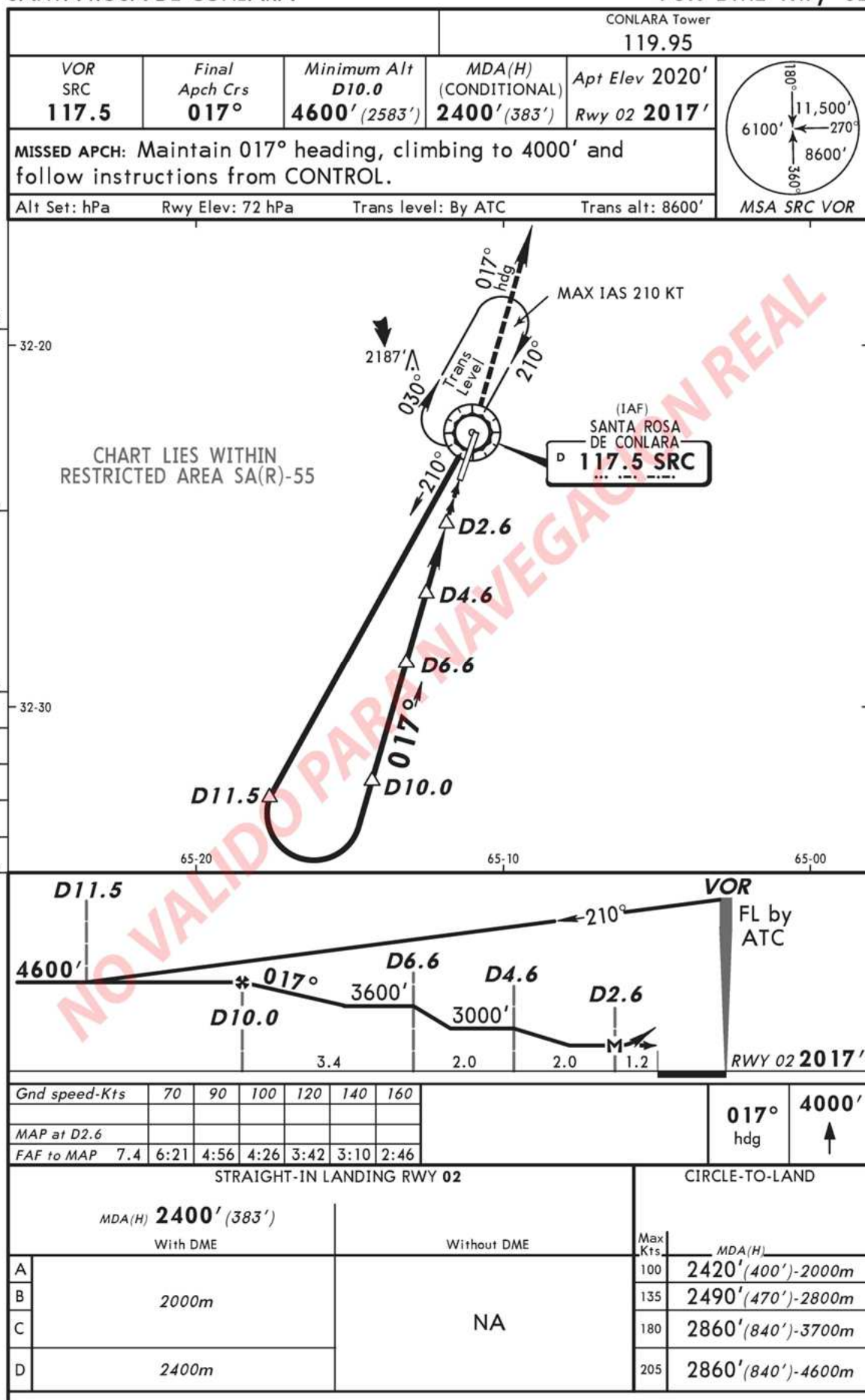

SAOS

VALLE DEL CONLARA, ARGENTINA

No. 2

SANTA ROSA DE CONLARA

VOR Rwy 02

